แนวทางการเผยแพร่หรือสร้างเสริมความรู้ความเข้าใจให้เจ้าหน้าที่สามารถใช้ทรัพย์สินของราชการได้อย่างถูกต้อง

Infographic เสริมสร้างความรู้ ความเข้าใจต่อเจ้าหน้าที่

Infographic การจัดการทรัพย์สินของราชการ ของบริจาค

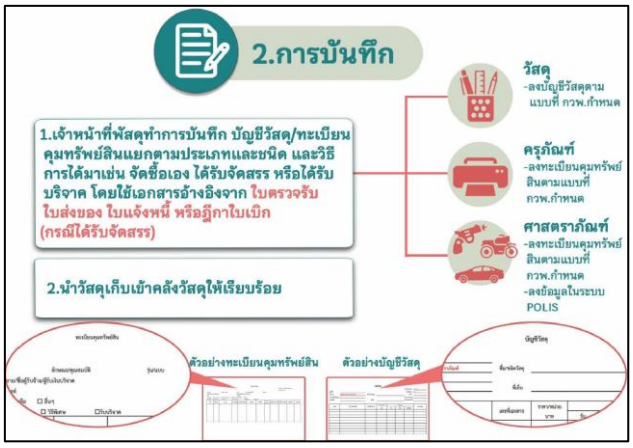

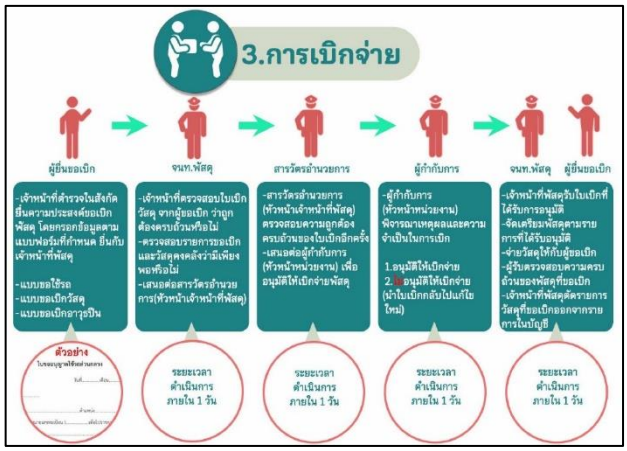

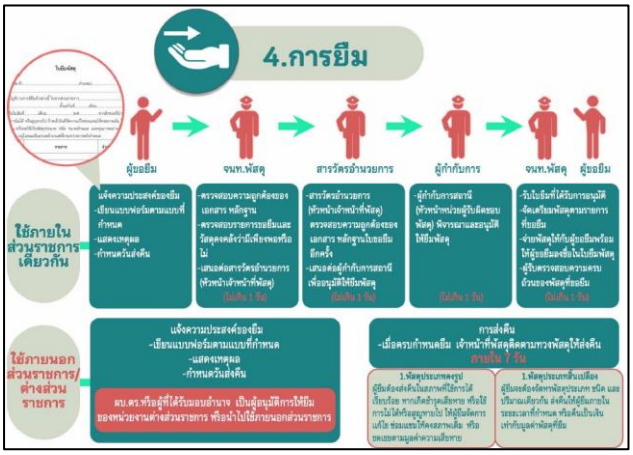

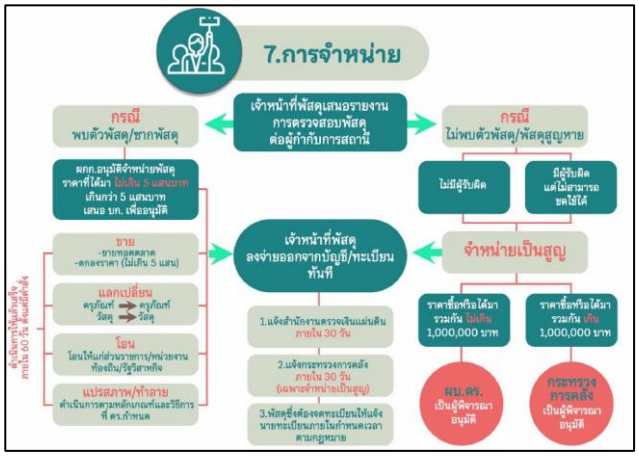

Infographic การจัดเก็บของกลาง